HE
system
QUIZ AVENUE
クイズ アベニュー
QUIZ
NEC Avenue
CD·ROM²
SYSTEM
PC Engine
©1990 NEC AVENUE LTD.

おめでとうございます。

NECアベニューのCD･ROM²用ソフト“クイズアベニュー”をお買いになった時から、あなたは幸運を手にしています。その幸運をいつまでも逃がさないためにも、この「取扱説明書」をよくお読みいただき、正しい使用法でお楽しみください。

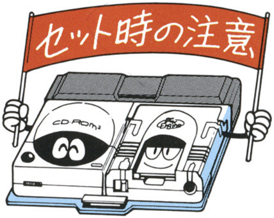

1 まずINTERFACE UNITとCD･ROM² PC Engineが正しく接続されているかどうか確認してください。

2 システムカードをPC Engine本体に、CD-ROMディスクのゲームタイトル面を上にしてCD･ROM²にセッティングしたのちにINTERFACE UNIT、PC Engine本体の順にスイッチを入れてください。

3 故障の原因になりますので、PC Engine本体のスイッチを入れたままでのシステムカードの出し入れは絶対に行わないでください。

4 CD･ROM²システムが正常に作動している場合には左のような画面が表示されます。表示されない場合には、操作方法に誤りがないか確認してください。

CD-ROMディスクは、CD･ROM² system専用のゲームソフトです。普通のCDプレイヤーでは使用しないで下さい。

※品質には万全を期していますが、万一製品に当社の責任による不都合がありました場合、新しい製品とお取りかえいたします。それ以外の責任はご容赦ください。※このソフトを当社に無断で複製すること、及び賃貸業に使用することを禁じます。

■スタート方法について

“クイズアベニュー” には、2つのプレイモードがあります。クイズで魔物たちと戦う “クエストモード” と5人までのマルチプレイができる早押しクイズ “パーティーモード” の2つです。タイトル画面の時、方向キーの左右でどちらかを選び、ランボタンで決定して下さい。決定後、各モードのタイトル画面でもう一度ランボタンを押すと、ゲームスタートです。

タイトル画面

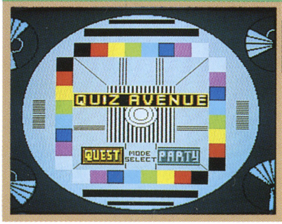

クエストモード

パーティーモード

■操作方法について

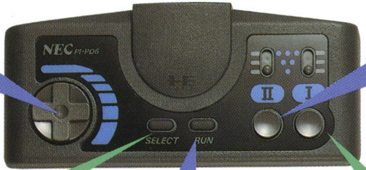

方向キー

上下に押して、解答を選択肢の中から選びます。また、クエストモードではマップ画面でのプレイヤーの移動に使用します。

セレクトボタン

ランと同時に押すとリセットがかかります。

ランボタン

ゲームスタートに使用します。

IIボタン

解答を決定します。

Iボタン

“クエスト” では解答の決定、“パーティー” では解答権を得る早押しボタンとなります。画面のスキップにも使用します。

QUEST MODE

クエストモード

RPGのノリでクイズの冒険！魔王の手から王女を取り戻せ!!

STORY

剣と魔法とクイズの国“エルディシオン”の王女が、悪のクイズ民族にさらわれてしまった。あなたは、クイズ勇者として王女救出の旅に出るのです――。

魔物のクイズに答えよう

勇者であるあなたを待ちうける魔物たちは、1匹につき10問のクイズを出します。画面に表示されたノルマ分を正解すると倒すことができます。

四天王を倒すとラウンドクリア

クエストモードには4つのラウンドがあり、ラストには四天王と呼ばれる中ボスがいます。倒すとラウンドクリアとなり次ラウンドに進めます。

勇者に後戻りは許されない

BRAVEMAN

勇者（プレイヤー）移動は、各ラウンドのマップ画面でおこないます。マップは枝分れしていますので、任意のルートを進んで下さい。ただし、途中から引き返したり、遠回りすることはできません。注意して下さい。

■画面の見方について

ノルマと正解数
魔物を倒すための正解ノルマ。光っている部分が、現在の正解数です。

正解率
ゲームスタートから現在までの正解率を表示しています。

制限時間
1問ごとの制限時間を表しています。

選択肢
この選択肢の中から、正解と思われる解答を選んで下さい。

敵キャラクター

問題

お手つきマーク
最初4つあり、答えを間違う度に1ずつ減っていきます。

■お手つき及びゲームオーバー

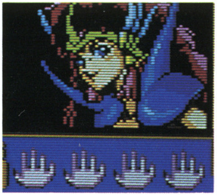

10問終了しても正解ノルマを達成できない時、またお手つきマークがすべて消えた時は、ゲームオーバーとなります。お手つきマークは魔物を倒すとひとつ、四天王を倒すと全回復します。なお、時間切れによる不正解の時は、マークは減りません。

■コンティニューについて

ゲームオーバー時の画面でコンティニューを選ぶとプレイを再開できます。ただし、プレイしていたラウンドのスタート地点まで戻されてしまいます。回数は無制限ですが、最終の対戦だけは、コンティニューできません。

■敵キャラクターについて

勇者の行く手に立ちふさがる数々の魔物たち。これら敵キャラクターには、出題のジャンル等でそれぞれ特徴があります。また、四天王との対戦では、プレイヤー自身が出題ジャンルを選べます。

オーチャ

見た目によらずきつい性格。かと思えば乙女チックな一面もある。複雑なお年頃。

タギーネ

足が根っこなので歩けない。無視してもよいのだろうが、相手をしてやって欲しい。

ノーエ

何を隠そう人造人間。人工頭脳使用のため、2進法＝イエス、ノー問題しか出せない。

エビラ

胸の目は過去を見ることができる。でも3分前しか見えず、あまり役に立たない。

ドーラン

固い甲羅もとがった爪も、クイズがすべてのこの世界では、まるで役に立たない。

バッファクラウン

四天王の一人。以前シェムレスに破れ、肉体を失った。見た目よりも若いらしい。

シェムレス王

王女をさらった悪のクイズ魔王。左手はバッファクラウンとの戦いで負傷。

クエスティーネ

エルディシオン王国の王女。彼女もまた、絶大なるクイズパワーを秘めている。

P A R T Y M O D E

パーティーモード

最大5人まで参加できる早押しクイズ!友だちと知恵較べだ!!

早さと正確さを競え

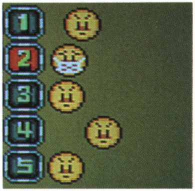

まず人数（1～5人）とラウンド数（3または5ラウンド）を決定しゲームスタート。1ラウンドにつき10問出題されますので、Ⅰボタンで解答権を得てⅡボタンで答えて下さい。正解するとプレイヤー表示が右へ移動します。

画面の見方

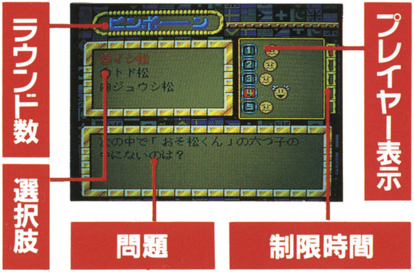

不正解すると…？

プレイヤー表示が左に戻され、他の人が1問答えるまで解答権を失います。

同点優勝の時は？

解答スピードの合計が、より短いプレイヤーの優勝となります。

注意 多人数でプレイする時はマルチタップが必要です。

NEC

CD-ROMディスク 保管上のご注意

●信号読みりとり面（印刷のされていない光った面）を汚したり、キズをつけたりしないで下さい。もちろん、シールを貼ったり、マジックなどで文字を書いたりするのも厳禁です。

●汚れてしまった時は、やわらかい布で下の図のように軽くふきとって下さい。強くこするとキズの原因となります。

●プレイ後は元のケースに入れて、高温・多湿・直射日光をさけて保管して下さい。

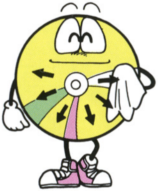

NECアベニュー株式会社

東京都千代田区麴町2－14－2　麴町NKビル〒102　ニューメディア事業部(03)3265-6110

●本商品に関するお問合せ(03)3288-0330　●テープサービス(03)3288-0880